

SCHNITT A - A

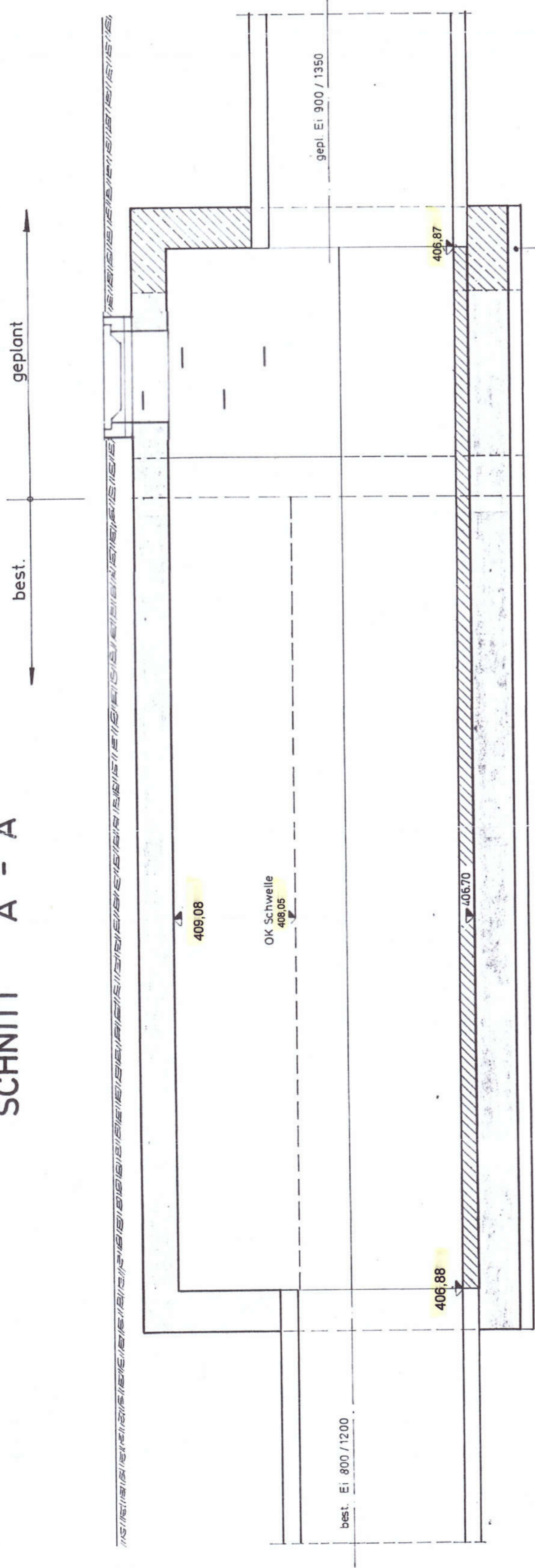

SCHNITT B - B

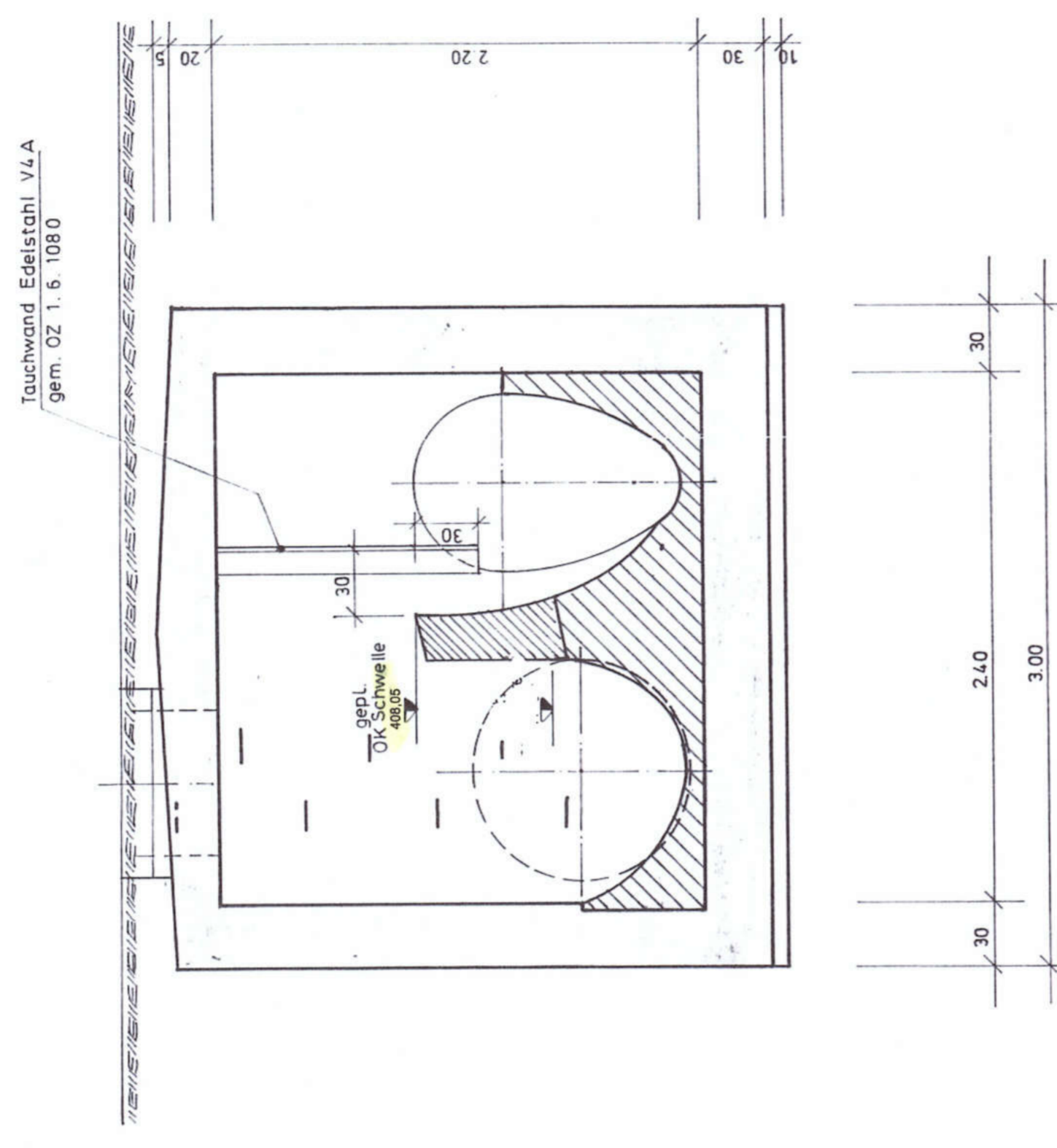

Schnitt 1 - 1

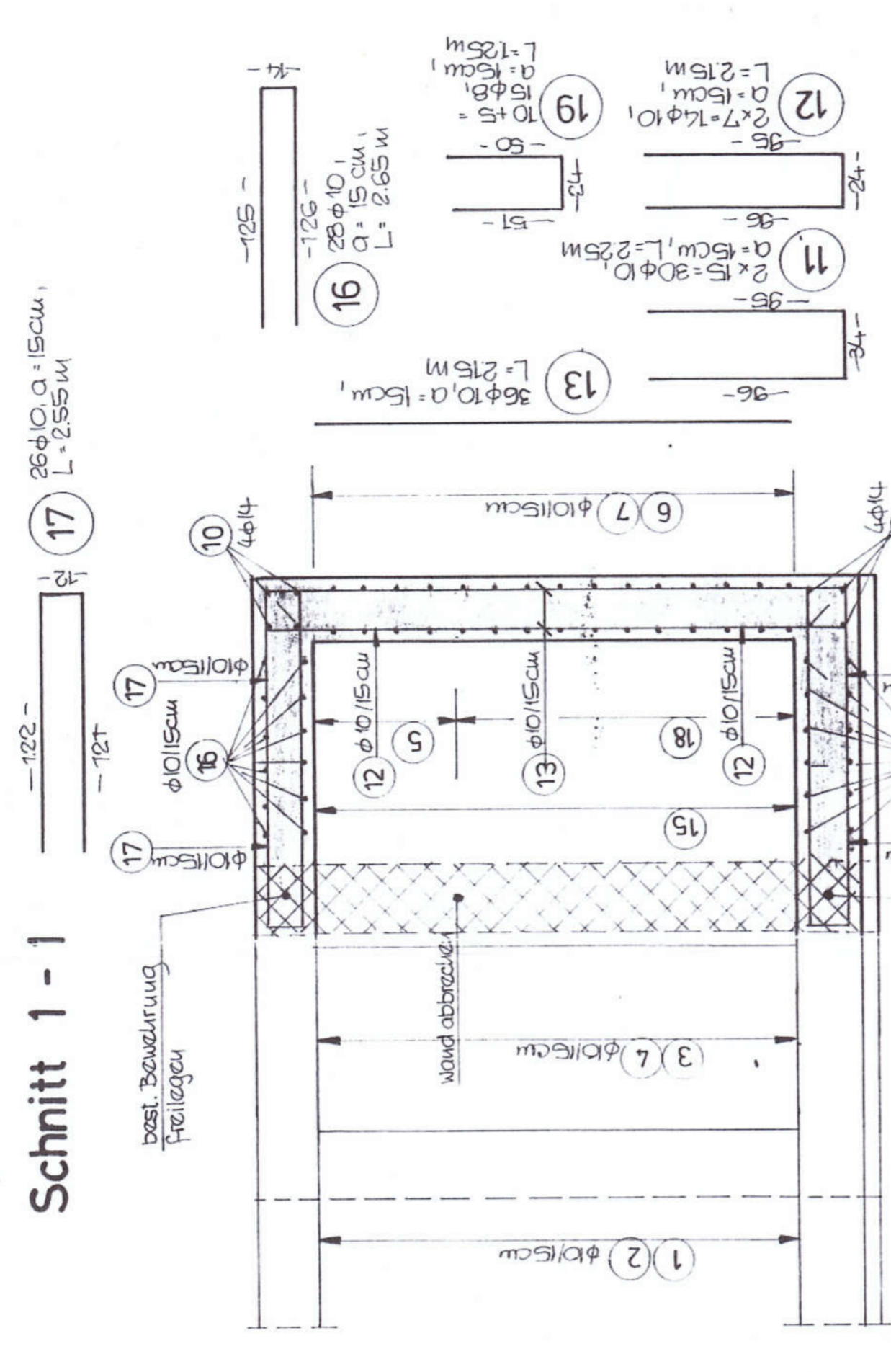

GRUNDRISS

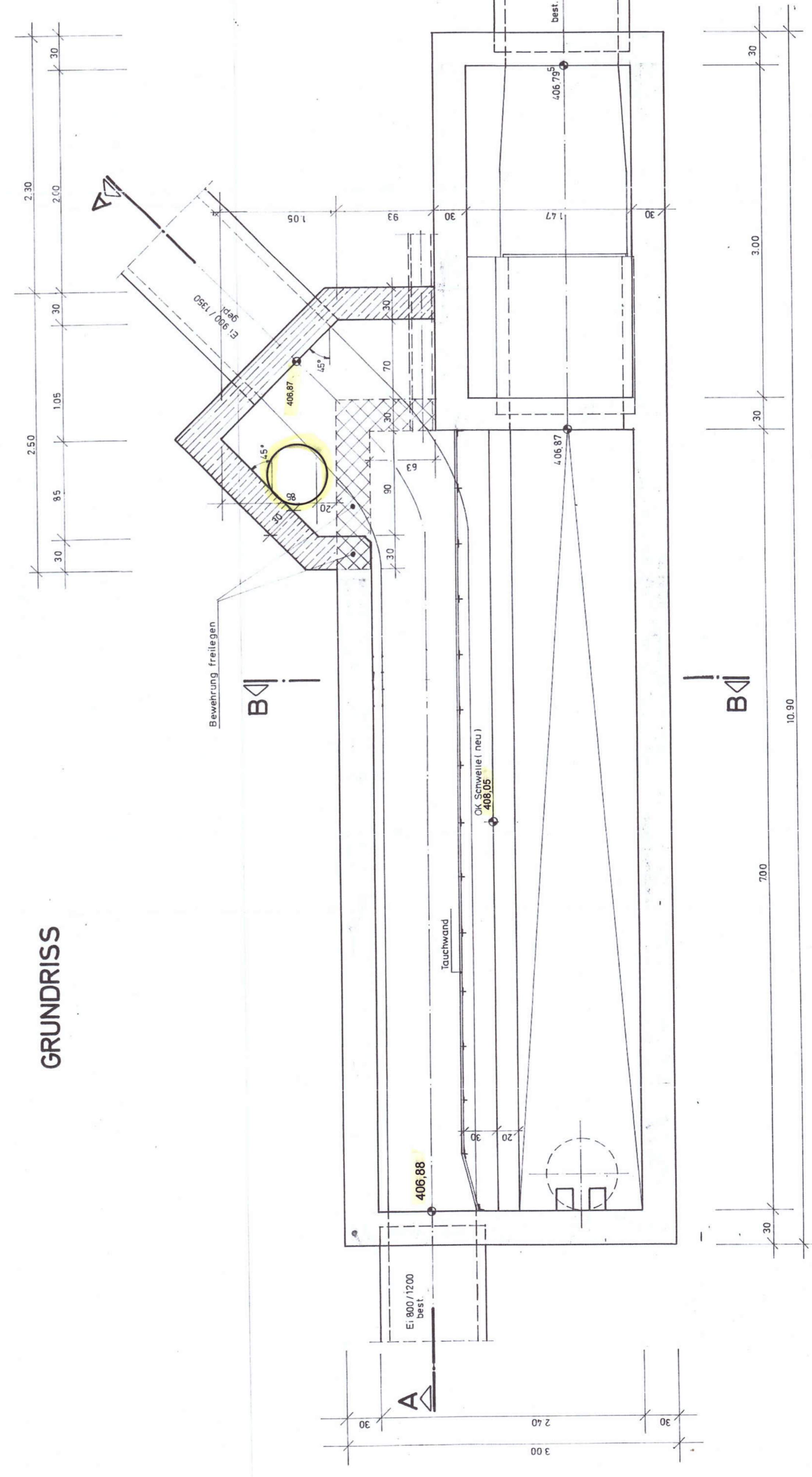

Grundriß Anbauschnitt

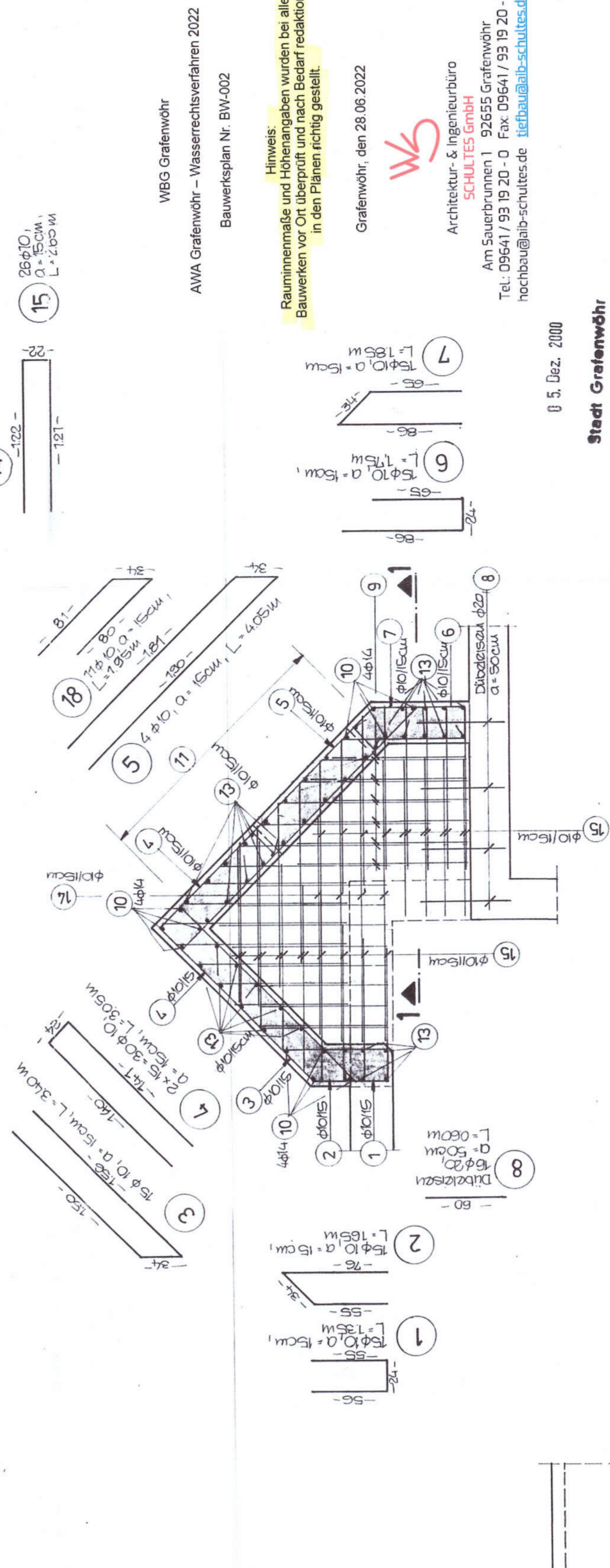

Beton B 25
Betonstahl BSt 500 S
Betonüberdeckung $\bar{u} = 3\text{ cm}$

WBS Grafenwöhr
AWA Grafenwöhr – Wasserrechtsverfahren 2022
Bauwerksplan Nr. BW-002

Hinweis:
Raummaße und Höhenangaben wurden bei allen
Bauwerken vor Ort überprüft und nach Bedarf revidiert
in den Plänen richtig gestellt.

Grafenwöhr, den 28.06.2022



Architektur- & Ingenieurbüro
SCHLATES GmbH
Am Sauerbrunn 1 92655 Grafenwöhr
Tel. 09641 / 93 19 20-0 Fax 09641 / 93 19 20-99
hochbau@schlates.de info@schlates.de

0 5. Blatt 2/100

Stadt Grafenwöhr

Wächter
& Baugewerbe

Blatt:		Stadt Grafenwöhr	
Bauelement:		Abwasseranlage	
Bauelement:		Regenüberlaufbecken 1 (Feismühltrasse) Beckenüberlauf	
Mastab:		1 : 25	
Datum:		26.06.2022	
Projekt:		Ingenieurbüro Schlatter GmbH 81243 München, Brachvogelstr. 2	