

# Schnitt A - A

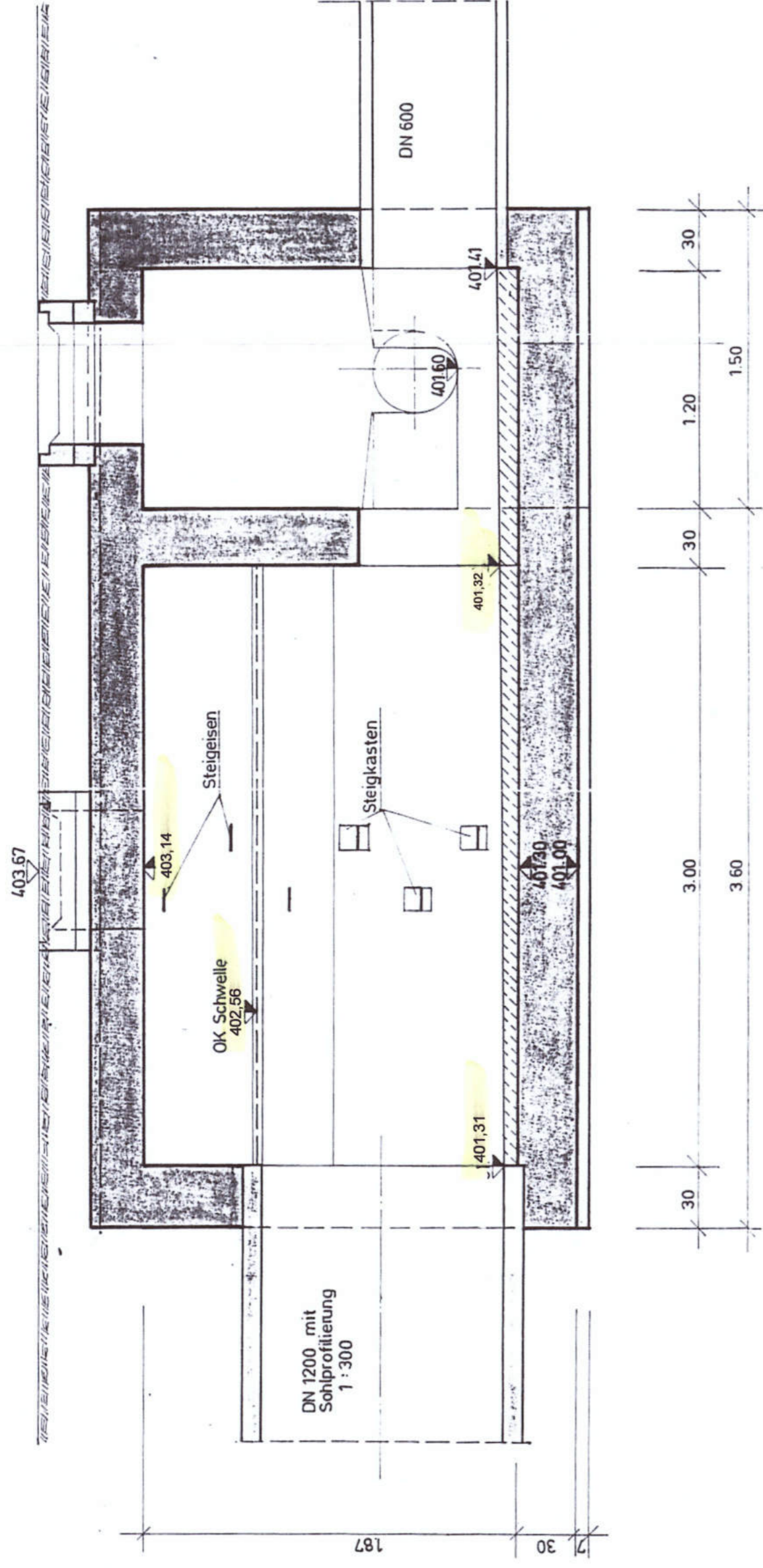

# Grundriß

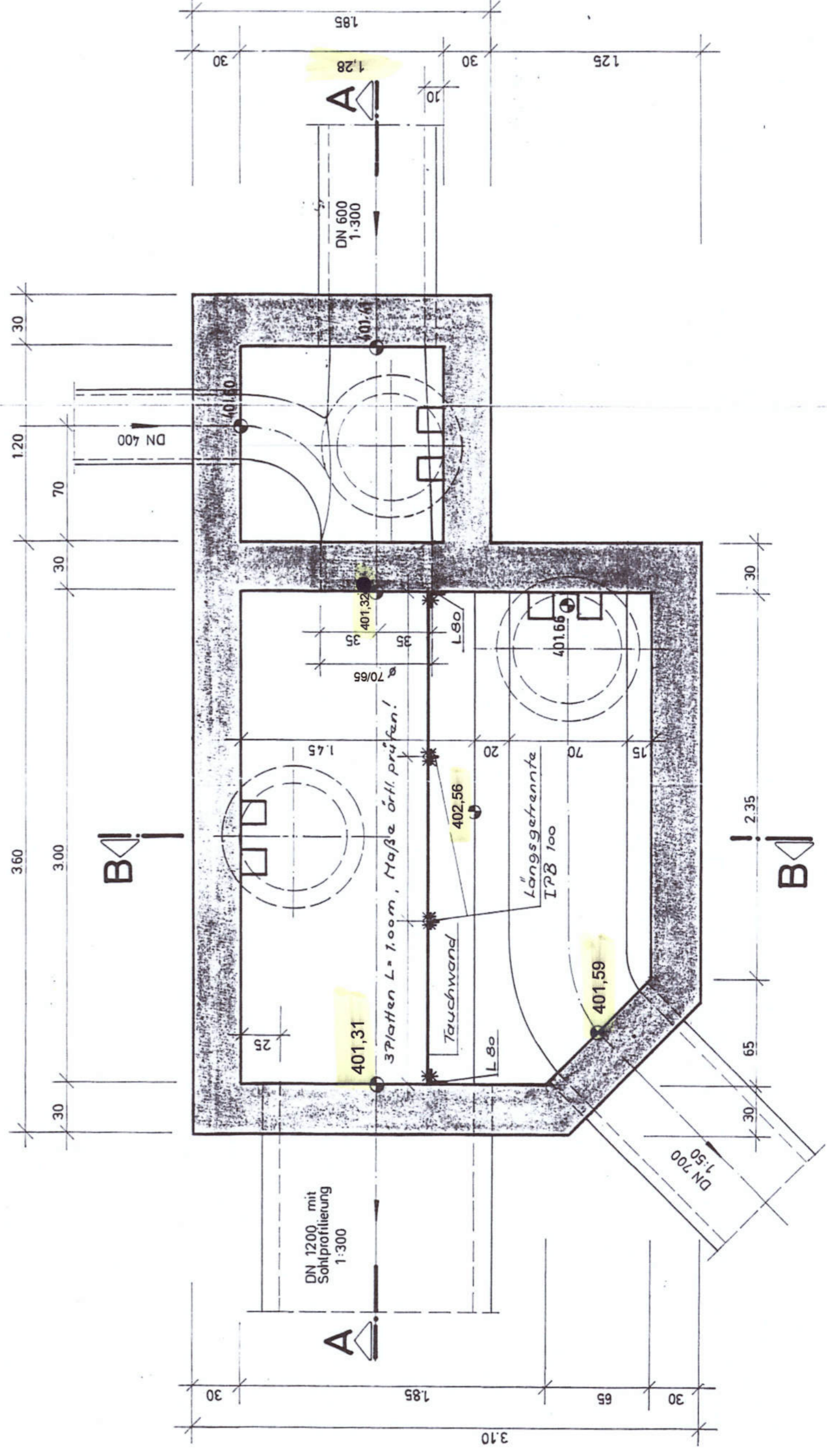

# Schnitt B - B

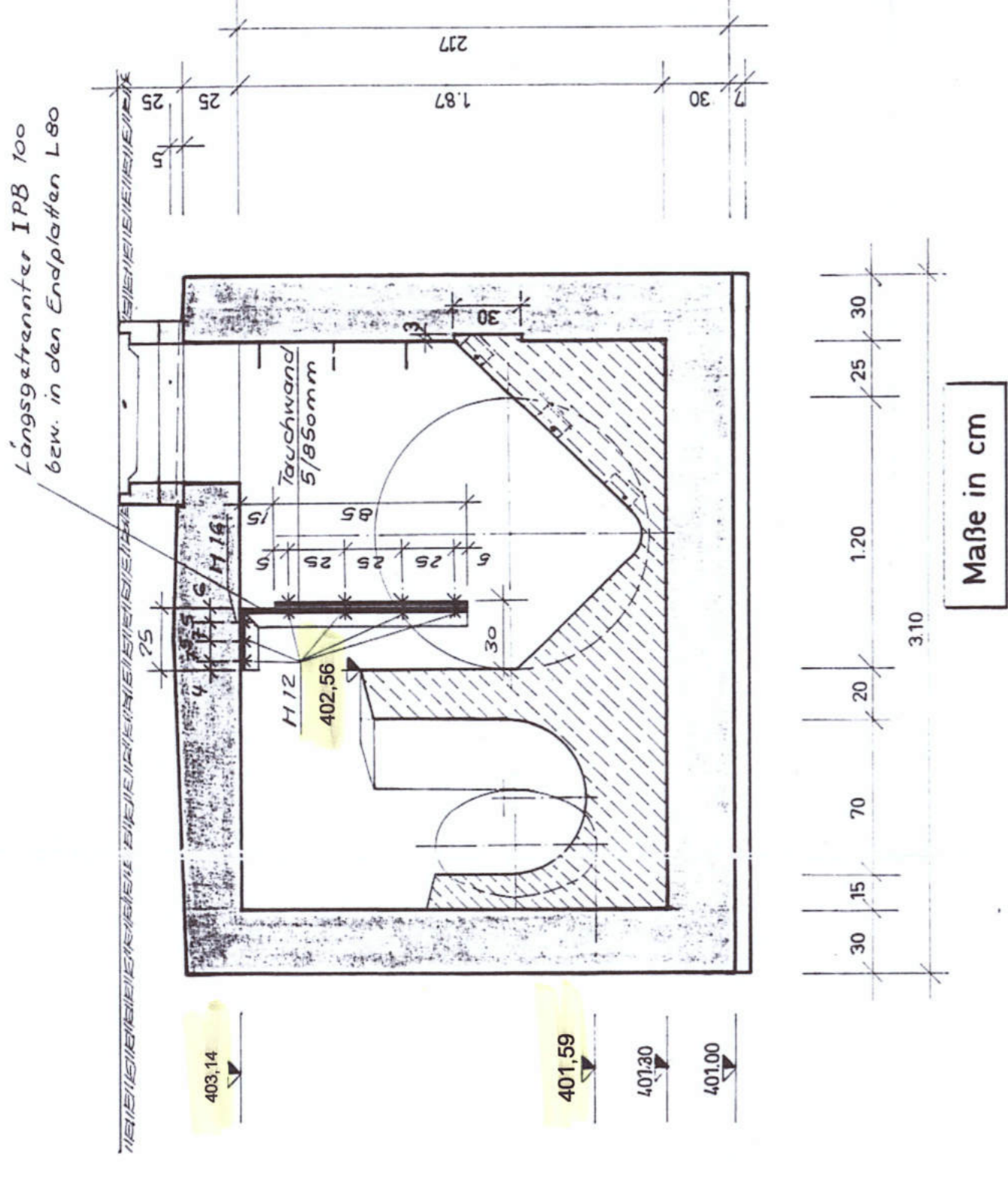

Tauchwand, Stahlblech d=5mm, H=850mm  
 Sämtliche Stahlteile, auch Schrauben, Beilagscheiben und Muttern, aus V2A

05. Dez. 2022  
 Stadt Grafenwöhr  
 Wächter  
 1. Bürgermeister

WBG Grafenwöhr  
 AWA Grafenwöhr – Wasserrechtsverfahren 2022  
 Bauwerksplan Nr. BW-014

Hinweis:  
 Rauminnenmaße und Höhenangaben wurden bei allen Bauwerken vor Ort überprüft und nach Bedarf redaktionell in den Plänen richtig gestellt.

Grafenwöhr, den 28.06.2022



Architektur- & Ingenieurbüro  
 SCHULTES GmbH  
 Am Sauerbrunnen 1 92655 Grafenwöhr  
 Tel.: 09641/93 19 20-0 Fax: 09641/93 19 20-99  
 hochbau@alb-schultes.de tiefbau@alb-schultes.de

Bauherr:	Stadt Grafenwöhr
Bauvorhaben:	Abwasseranlage
Maßstab:	1 : 25
Datum:	26.06.2022
Proj.:	Ingenieurbüro Schultes GmbH
Bearb.:	81243 München Brachvogelstr. 2
Maßstab:	GRAF-0001-P3/13