Gemeinde Püchersreuth

Gemeinde Störnstein

Markt Floss

Landkreis
Neustadt a. d. Waldnaab

Mohrenstein

Schwarzenbach

Floß

Wolfszeil

Leitenwirgl

Haltepunkt Gailertsreuth

Bockl-Radweg

Meierlohfeld

Birkenhut

Auf der Kuppel

Hofwiesen

Im Flosserholz

Zulhanggraben

Legende

- Gewässer
- festgesetztes Überschwemmungsgebiet
- vorläufig gesichertes Überschwemmungsgeb.
- Grenze ermitteltes Überschwemmungsgeb.
- ermitteltes Überschwemmungsgebiet
- Gemeinde
- Landkreis
- Flußkilometer
- Flurstück
- Gebäude
- betroffenes Gebäude
- 300.00 Wasserspiegelkote HQ 100 (m ü. NN)

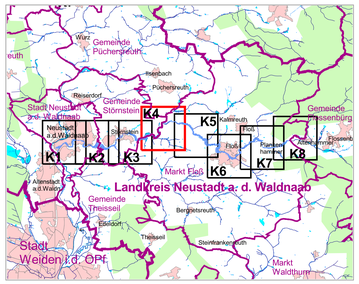

N

500 0 500 1000 Meter

Quellen :
Geobasisdaten: © Landesamt für Vermessung und Geoinformation Bayern
Geofachdaten : Wasserwirtschaftsamt Weiden

Vorhaben :	Gew II Floß Fluss-km 0,250 bis 18,900 Vorläufige Sicherung des Überschwemmungsgebietes	Plan-Nr. :	K4
Vorhabensträger :	Landratsamt Neustadt a.d. WN	Landratsamt Neustadt a.d. WN Lageplan zur vorl. Sicherung des Überschwemmungsgebietes an der Floß	
Landkreis : Kommune(n):	Neustadt a.d. Waldnaab Stadt Neustadt / Gem. Störnstein / Markt Floß / Gemeinde Flossenbürg	Anlage zur Bekanntmachung des Landratsamtes Neustadt a.d. Waldnaab AZ.: 43-6451.01 / 2 Floß	
Maßstab : 1 : 2 500	Detailkarte	Neustadt, Landratsamt Neustadt a.d. Waldnaab Neubauer	
Wasserwirtschaftsamt Weiden Entwurfsverfasser : Datum : 08.11. 2011 Raith , Ltd. BD			Datum, Name
		entworfen :	Frö / Ne
		gezeichnet :	Ne
		geprüft :	Fröhlich